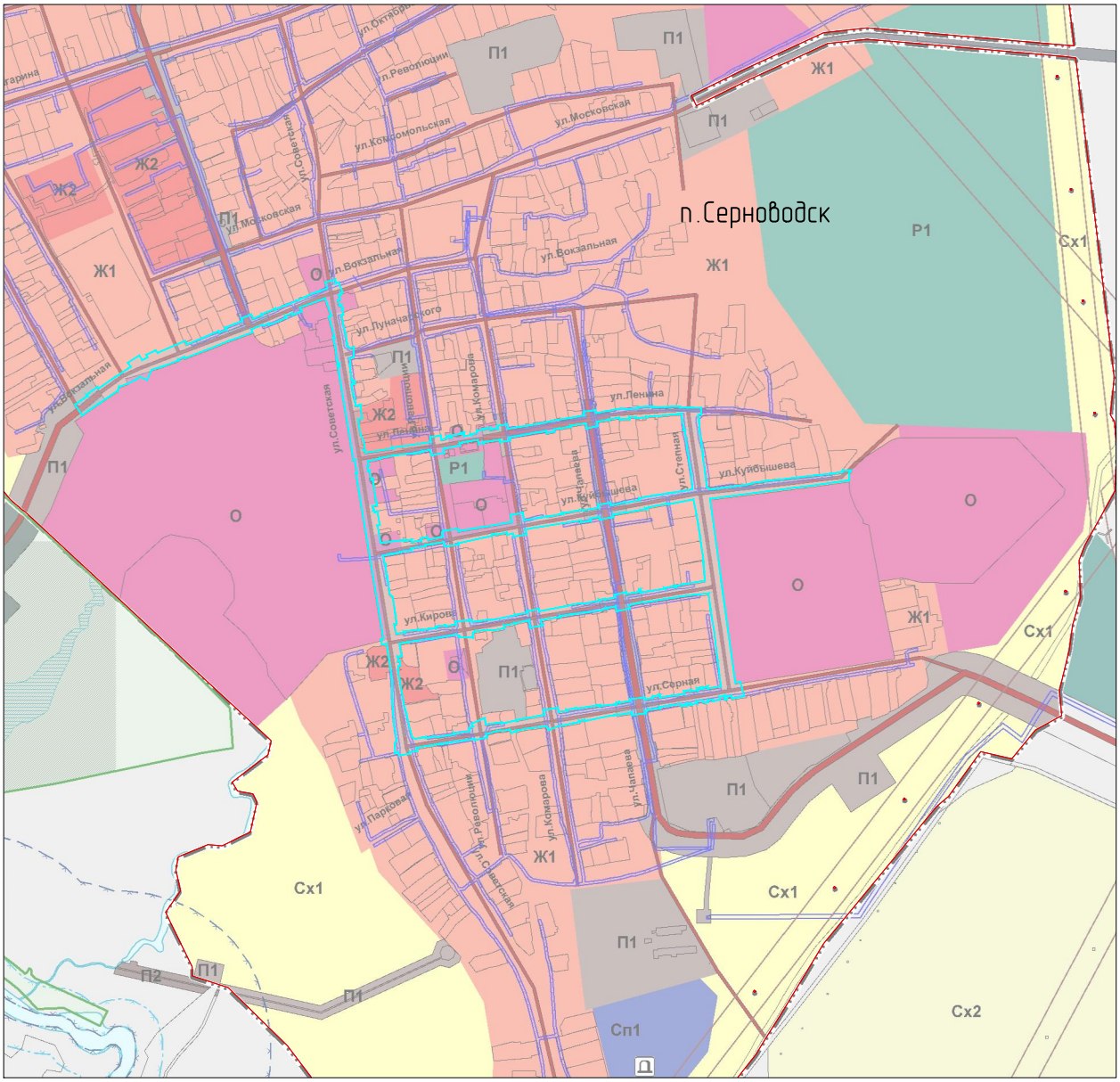

Условные обозначения

границы территории, в отношении которой осуществляется подготовка проекта планировки для размещения линейного объекта
совпадает с границей границы зоны планируемого размещения линейного объекта

Примечание:
1. границы зон планируемого размещения линейных объектов, подлежащих реконструкции в связи с изменением их местоположения - отсутствуют
2. схема подготовлена на выкопировке с карты градостроительного зонирования сельского поселения Серноводск

						ППТ-ПМТ.ППТ-МО			
						Документация по планировке территории для размещения линейного объекта "Строительство автомобильных дорог общего пользования в п. Серноводск Сергиевского района"			
Изм.	Кол.уч.	Лист	N док.	Подпись	Дата				
Утвердил						Материалы по обоснованию проекта планировки территории	Стадия	Лист	Листов
Н.контроль							П	1	3
ГИП		Акимова							
Автор разд.						Схема расположения элементов планировочной структуры М1:10 000	г. Самара	ПРОЕКТНО-ИЗЫСКАТЕЛЬСКИЕ РАБОТЫ	2022г.
Проверил									
Разработал		Васильев В.П.							